

Allein, zu zweit, mit der Familie oder mit Freunden – lassen Sie sich von dem unvergleichlichen Erlebnisreichtum des Harzes begeistern.

Die HarzCard bietet freien Eintritt in zahlreiche Einrichtungen der Region. Egal ob Urlaubsspaß, Erholung oder eine Zeitreise auf den Spuren des kulturellen Erbes, mit der HarzCard lässt sich der ganze Reichtum der Region am besten erleben.

Das HarzCard-Angebot:

Freier Eintritt in

- » Burgen, Schlösser und Klöster
- » Museen und Ausstellungen
- » Höhlen und Schaubergwerke
- » Gärten, Parks und Zoos
- » Thermal-, Freizeit- und Erlebnisbäder
- » viele weitere Aktiv- und Freizeiteinrichtungen

Freie Fahrt mit

- » Brockenbahn – einfache Fahrt (nur mit der 4-Tages HarzCard)
- » Schloss- und Rübelandbahn
- » Seilbahnen und Sessellift
- » Ruderboot und Rodelbahn

Weitere Leistungen wie

- » Führungen
- » Wanderpass
- » Adventure- und DiscGolf

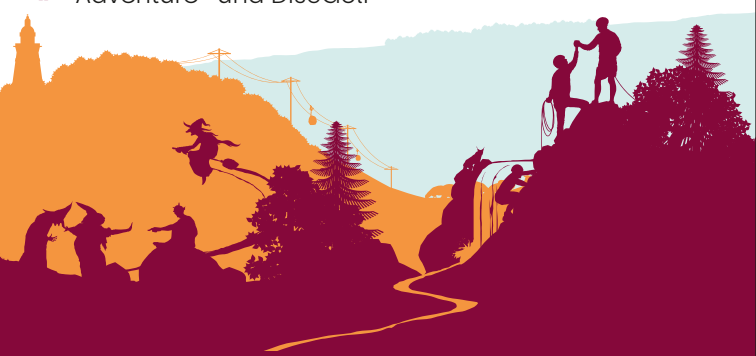

Die HarzCard ist in zwei Varianten erhältlich:
Die **48 Stunden-HarzCard** gilt ab der ersten Nutzung 48 Stunden.

Die **4 Tages-HarzCard** gilt an 4 frei wählbaren Tagen innerhalb eines Kalenderjahres. Bitte beachten Sie, dass diese Karte jeweils tageweise gilt (nicht 4 × 24 Stunden). Die Kinder HarzCard gilt für Kinder von 5 bis 14 Jahre. Kinder bis 4 Jahre bekommen in Zusammenhang mit einer Erwachsenen-Karte die Bambino HarzCard kostenlos.

HarzCard	Erwachsene	Kinder (5 - 14 Jahre)
48 Stunden	32,00 €	22,00 €
4 Tage	65,00 €	45,00 €

Beim Kauf einer HarzCard erhalten Sie einen hochwertigen HarzCard Reiseführer mit Angaben zu allen teilnehmenden Freizeiteinrichtungen, der auch einen Mehrwert über die Gültigkeit der HarzCard hinaus bietet.

Verkaufsstellen

Die Karte ist in vielen Touristinformationen und teilnehmenden Freizeiteinrichtungen erhältlich. Darüber hinaus wird die HarzCard in einigen Unterkünften und Stellen des Einzelhandels angeboten. Eine detaillierte Auflistung der Verkaufsstellen sowie die Möglichkeit des Onlinekaufs finden Sie unter www.harzcard.info.



Bestellung vor Reisebeginn

Per Mail bei der HarzAG hc@harz-ag.de
Im Internet unter www.harzcard.info

Tauchen Sie in die Erlebnisvielfalt des Harzes ein:
Planen Sie Ihre Entdeckungstouren mit der HarzCard und nutzen Sie alle Vorteile – wie das folgende Beispiel zeigt:

4 Tages-HarzCard (1 Erwachsener)

1. Tag

Das Oberharzer Bergwerksmuseum, Clausthal-Zellerfeld	7,00 €
Glowgolf, Wildemann	10,00 €
ErlebnisBocksBerg, Goslar OT Hahnenklee	9,50 €

2. Tag

Audio-Guide, Quedlinburg	7,00 €
Harzer Uhrenmuseum, Quedlinburg OT Gernrode	3,00 €
Bodetal Therme, Thale	18,00 €

3. Tag

Harzer Schmalspurbahn (einfache Brockenfahrt), Wernigerode	38,00 €
Brockenhaus, Brocken	7,00 €

4. Tag

Kaiserpfalz, Goslar	7,50 €
Weltkulturerbe Rammelsberg, Goslar	18,00 €
HöhlenErlebnisZentrum mit Iberger Tropfsteinhöhle, Bad Grund	10,00 €

Gesamtkosten	135,00 €
--------------	----------

mit der 4 Tages-HarzCard zahlen Sie	65,00 €
-------------------------------------	---------

Sie sparen	70,00 €
------------	---------

und erhalten einen digitalen HarzCard-Reiseführer gratis dazu!

Stand 2024 | Druckfehler, Irrtümer und Änderungen vorbehalten!

Titelbilder:
© AdventureGolf Harz Nordstadtlcht | S. Winter | Harzer Tourismusverband, M. Gloger | M. Krilleke | Der Wipper, Marcel Evers | Harzer Tourismusverband | BaumSchwebeBahn Harz Nordstadtlcht



Altenau

- 1 Kristall Therme „Heißer Brocken“
- 2 Kräuter-Erlebnispark

Aschersleben

- 3 Zoo Aschersleben

Bad Frankenhausen

- 4 Kyffhäuser-Denkmal

Bad Gandersheim

- 5 Portal zur Geschichte

Bad Grund

- 6 Gesundheitszentrum
- 7 HöhlenErlebnisZentrum

Bad Harzburg

- 8 HarzWaldHaus
- 9 Burgberg-Seilbahn

Bad Sachsa

- 10 Das NatUrzeitmuseum
- 11 Regenbogenland
- 12 Eislaufhalle Salztal Paradies
- 13 Salztal Paradies Erlebnisbad & Sauna

Bad Lauterberg

- 14 Kirchberg-Therme

Ballenstedt

- 15 Schloss Ballenstedt

Blankenburg (Harz)

- 16 Rübelandbahn
- 17 Burg und Festung Regenstein

- 18 Kloster Michaelstein

- 19 Harzer Wandernadel

Blankenburg

OT Derenburg

- 20 Glasmanufaktur Harzkristall

Brocken

- 21 Brockenhaus

Braunlage

- 22 Adventure Golf
- 23 Eisstadion

Braunlage

OT Sankt Andreasberg

- 24 Grube Samson – Bergwerk | Museum | Erlebnis

Clausthal-Zellerfeld

- 25 Das Oberharzer Bergwerkmuseum

Falkenstein

OT Pansfelde

- 26 Museum Burg Falkenstein

Goslar

- 27 Weltkulturerbe Rammelsberg
- 28 Huldigungssaal im Rathaus
- 29 Kaiserpfalz
- 30 Mönchehaus Museum
- 31 Goslarer Museum
- 32 Zinnfiguren-Museum

Goslar

OT Hahnenklee

- 33 ErlebnisBocksBerg

Goslar

OT Vienenburg

- 34 Eisenbahnmuseum
- 35 Kloster Wöltingerode

Halberstadt

- 36 Sea Land/Freizeit- und Sportzentrum
- 37 Dom und Domschatz
- 38 Gleimhaus
- 39 Museum Heineanum/ Städtisches Museum
- 40 Schraube-Museum
- 41 Tiergarten

Harzgerode

- 42 Freibad Abertine
- 43 Schloss Harzgerode & HARZKUGELEUM

Harzgerode

OT Straßberg

- 44 Bergwerkmuseum Grube Glasebach

Ilseburg

- 45 DiscGolfParcours
- 46 Kunstgussmuseum

Kaiserpfalz

OT Memleben

- 47 Museum Kloster und Kaiserpfalz Memleben

Heringen

- 48 Schloss Heringen

Kelbra OT Tilleda

- 49 Freilichtmuseum Königspfalz Tilleda

Kyffhäuserland

OT Rottleben

- 50 Barbarossahöhle

Nebra

- 51 Die Himmelsscheibe erleben

Nordhausen

- 52 Echte Nordhäuser Traditionsbrennerei
- 53 Kunsthaus Meyenburg
- 54 Museum Tabakspeicher
- 55 Flohburg – Das Nordhausen Museum

Oberharz am Brocken

OT Hasselfelde

- 56 Harzköhlerei Stemberghaus

Oberharz am Brocken

OT Rübeland

- 57 Baumannshöhle

Osterode am Harz

- 58 Aqua-Land
- 59 Museum im Ritterhaus

Quedlinburg

- 60 Audio-Guide
- 61 Fachwerkmuseum im Ständerbau
- 62 Lyonel-Feininger-Galerie
- 63 Klopstockhaus

Quedlinburg

OT Gernrode

- 64 Harzer Uhrenmuseum

Sangerhausen

- 65 Europa-Rosarium

Sangerhausen

OT Wettelrode

- 66 Erlebniszentrum Bergbau Röhrigschacht

Sangerhausen

OT Wippra

- 67 Wipperia Funpark

Sondershausen

- 68 Schlossmuseum

Seesen

- 69 Sehusa-Wasserwelt

Südharz

OT Stolberg

- 70 Josephskreuz

Südharz

OT Uftrungen

- 71 Natur-Erlebnis-Höhle Heimkehle

Thale (Bodetal)

- 72 Bodetal Therme
- 73 DDR-Museum
- 74 Hüttenmuseum
- 75 Sommerbad
- 76 Sessellift zur Rosstrappe
- 77 Hexenhaus
- 78 Tierpark Hexentanzplatz

Thale

OT Wendefurth

- 79 Bootsverleih
- 80 Talsperre Wendefurth

Wernigerode

- 81 Schloss Wernigerode*
- 82 Wernigeröder Schlossbahn
- 83 Harzmuseum
- 84 Miniaturenpark „Kleiner Harz“
- 85 Hasseröder Ferienpark „Brockenbad“
- 86 Harzer Schmalspurbahnen „einfache Brockenfahrt“
- 87 Harzer Baumkuchen
- 88 Waldhofbad/ Schwimmhalle

Walkenried

- 89 Zisterzienser Museum Kloster Walkenried

Wiehe

- 90 Modellbahn

Wildemann

- 91 Bergwerk „19-Lachter-Stollen“
- 92 Glowgolf

Wolfsburg

- 93 Science Center phaeno

Worbis

- 94 Alternativer Bärenpark

Diverse Orte

- 95 Jugendherbergen im Harz

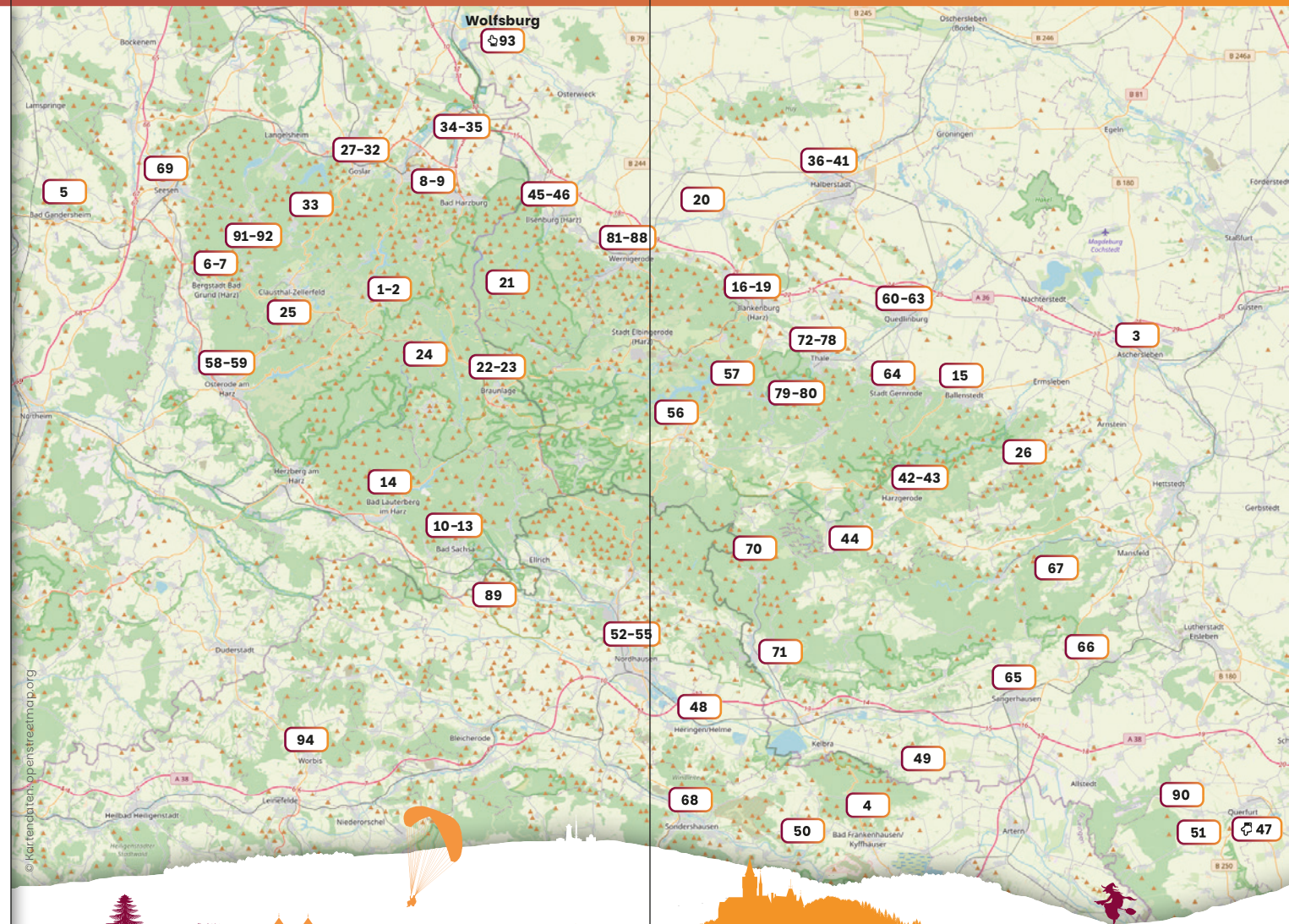

Die aktuell teilnehmenden Partner finden Sie auf www.harzcard.info

